

REPPE

IMMOBILIEN

HISTORISCHES WOHN- UND GESCHÄFTSHAUS



© REPPE IMMOBILIEN GMBH. Präsentiert durch FLOWFACT 2017

Property ID:

3731

Location:

02742 Neusalza-Spremberg

Property Type:

Residential & Business Property

REPE

Year Built:	1719
Living Area (approx.):	601.00 sqm
Rentable Area (approx.):	1,008.00 sqm
Commercial Surface (approx.):	407.00 sqm
Purchase Price:	€ 250,000.00
Purchaser's Comission:	5,95% incl. VAT.

REPPE

IMMOBILIEN



© REPPE IMMOBILIEN GMBH. Präsentiert durch FLOWFACT 2017

REPPE

IMMOBILIEN



© REPPE IMMOBILIEN GMBH. Präsentiert durch FLOWFACT 2017

REPPE

IMMOBILIEN



© REPPE IMMOBILIEN GMBH. Präsentiert durch FLOWFACT 2017

REPPE

IMMOBILIEN



© REPPE IMMOBILIEN GMBH. Präsentiert durch FLOWFACT 2017

REPPE

IMMOBILIEN



© REPPE IMMOBILIEN GMBH. Präsentiert durch FLOWFACT 2017

REPPE

IMMOBILIEN



© REPPE IMMOBILIEN GMBH. Präsentiert durch FLOWFACT 2017

REPPE

IMMOBILIEN



Hotel Ratskeller, Neusalza-Spremberg
Gut bürgerliches Haus. Besitzer: Hans Erxleben



© REPPE IMMOBILIEN GMBH. Präsentiert durch FLOWFACT 2017

REPPE

IMMOBILIEN

OBERGESCHOSS

WOHNUNG 1+2

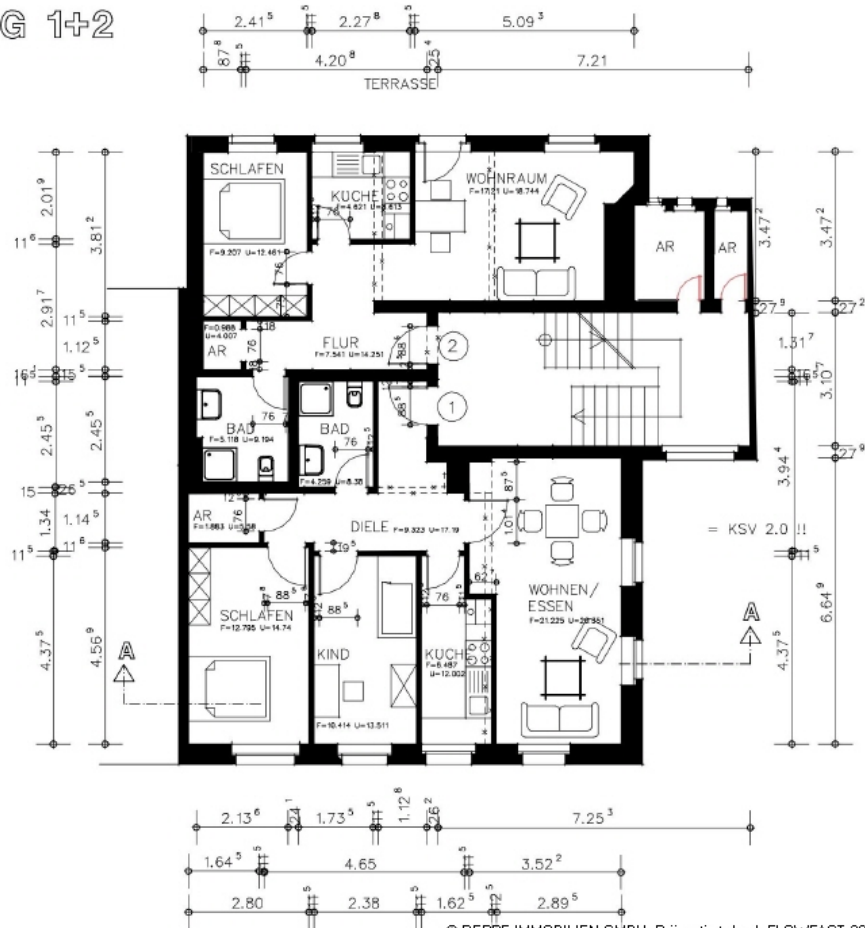

REPPE

IMMOBILIEN

DACHGESCHOSS

WOHNUNG 3+4

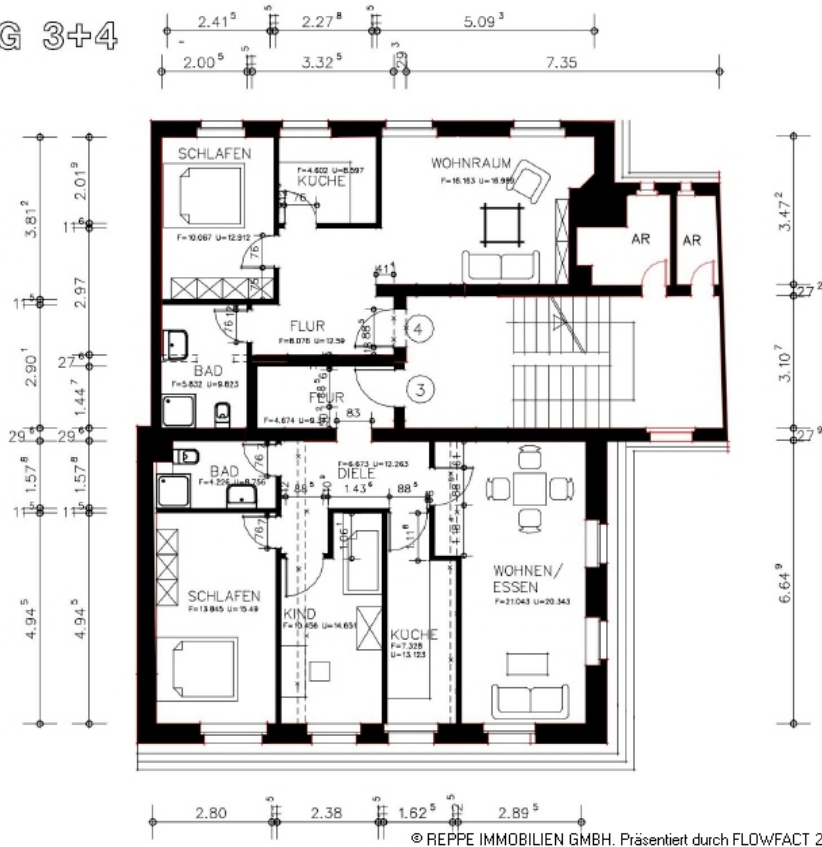

REPPE

IMMOBILIEN

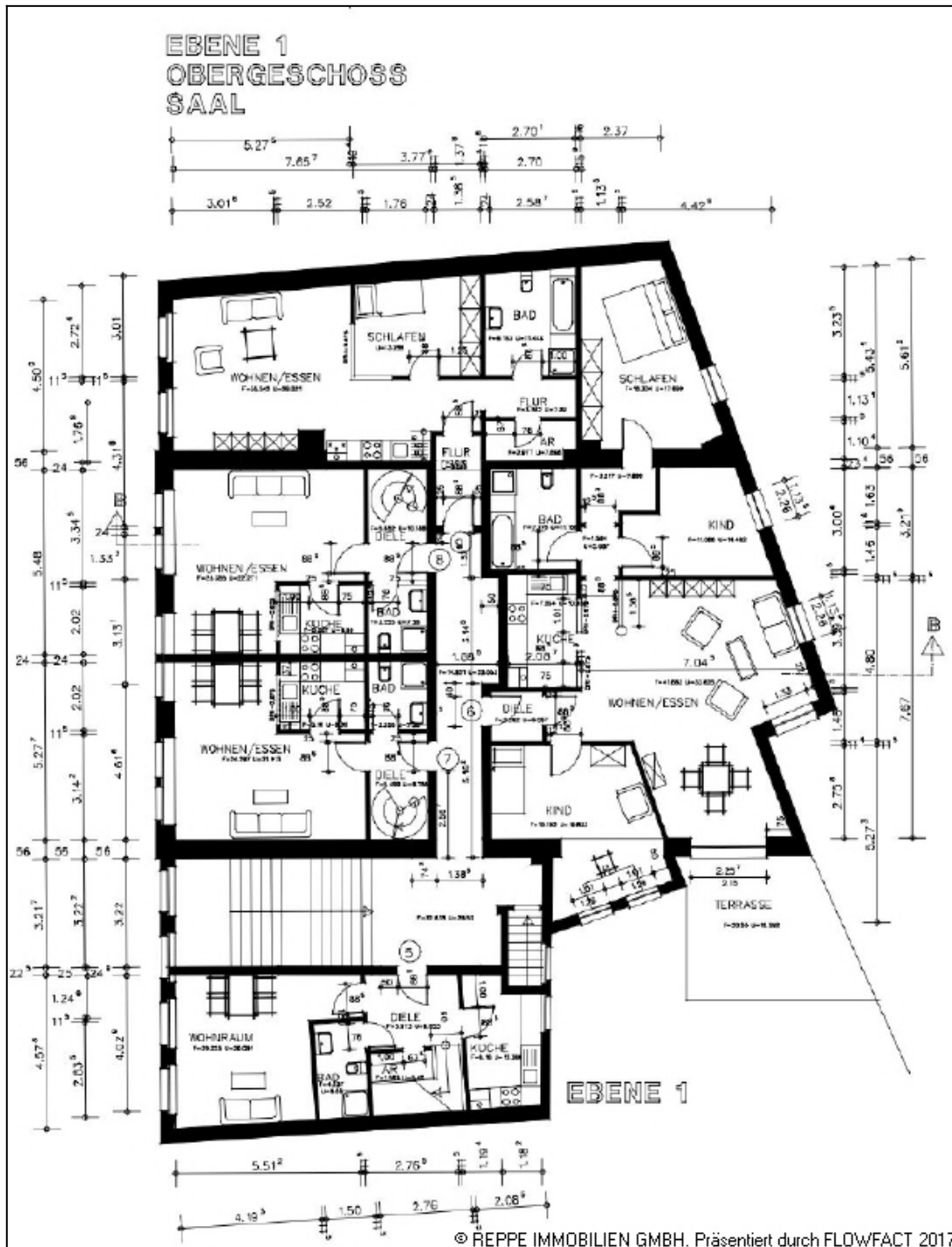

REPPE

IMMOBILIEN

EBENE 2 WOHNUNG 7+8

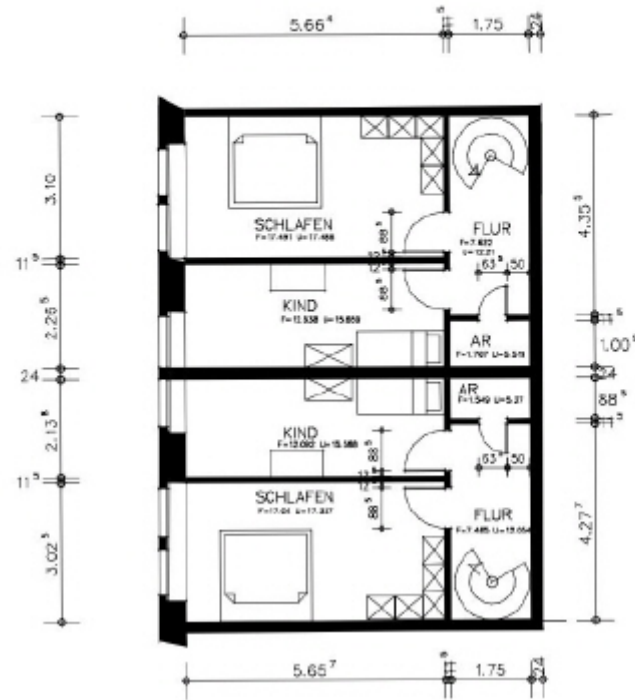

EBENE 2 WOHNUNG 5

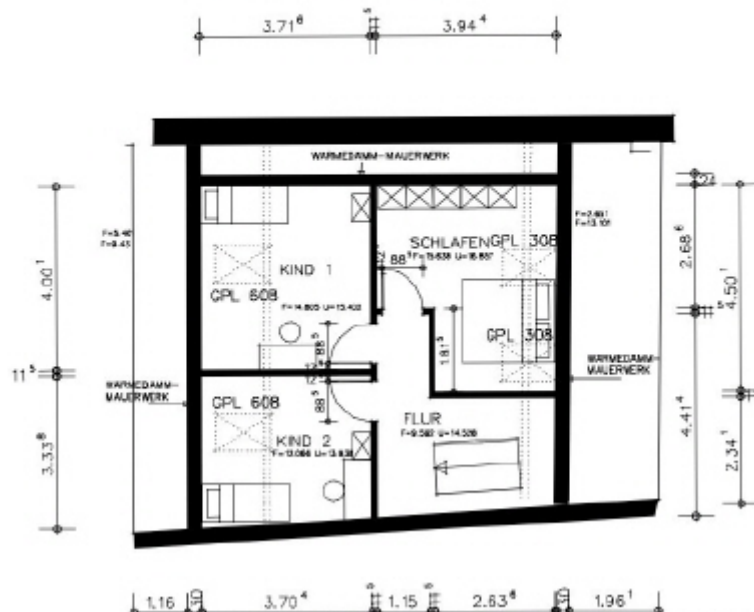

© REPPE IMMOBILIEN GMBH. Präsentiert durch FLOWFACT 2017

REPPE

IMMOBILIEN



ANSICHT OBERMARKT

© REPPE IMMOBILIEN GMBH. Präsentiert durch FLOWFACT 2017

REPPE

IMMOBILIEN

