

## DENKMALGESCHÜTZTES UMGEBINDEHAUS



Präsentiert durch FLOWFACT 2017

<b>Property ID:</b>	3851
<b>Location:</b>	02681 Crostau OT Callenberg
<b>Property Type:</b>	House
<b>Year Built:</b>	1850
<b>Total Rooms:</b>	6,5
<b>Living Area (approx.):</b>	150.00 sqm
<b>Plot Surface (approx.):</b>	850.00 sqm
<b>Purchase Price:</b>	€ 115,000.00
<b>Purchaser's Commission:</b>	3,57% incl. VAT.

# REPPE

IMMOBILIEN



# REPP E

IMMOBILIEN



Präsentiert durch FLOWFACT 2017



Präsentiert durch FLOWFACT 2017

# REPPE

IMMOBILIEN



# RE P P E

IMMOBILIEN



# REPPE

IMMOBILIEN



# REPPE

IMMOBILIEN

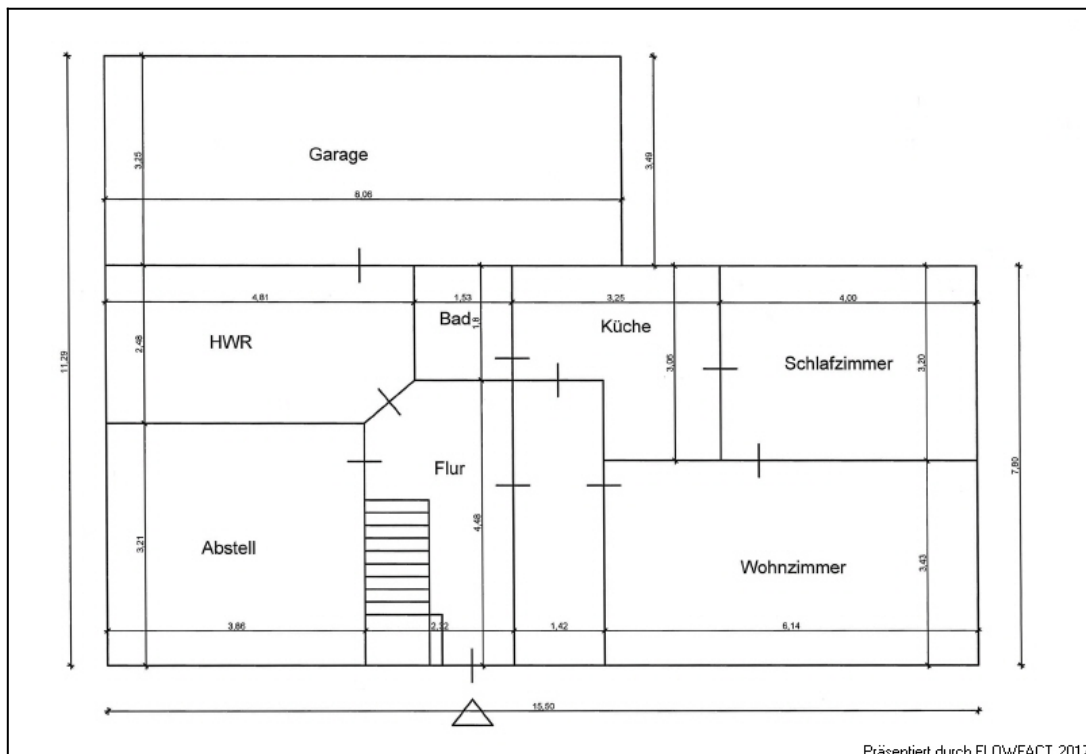

# REPPE

IMMOBILIEN

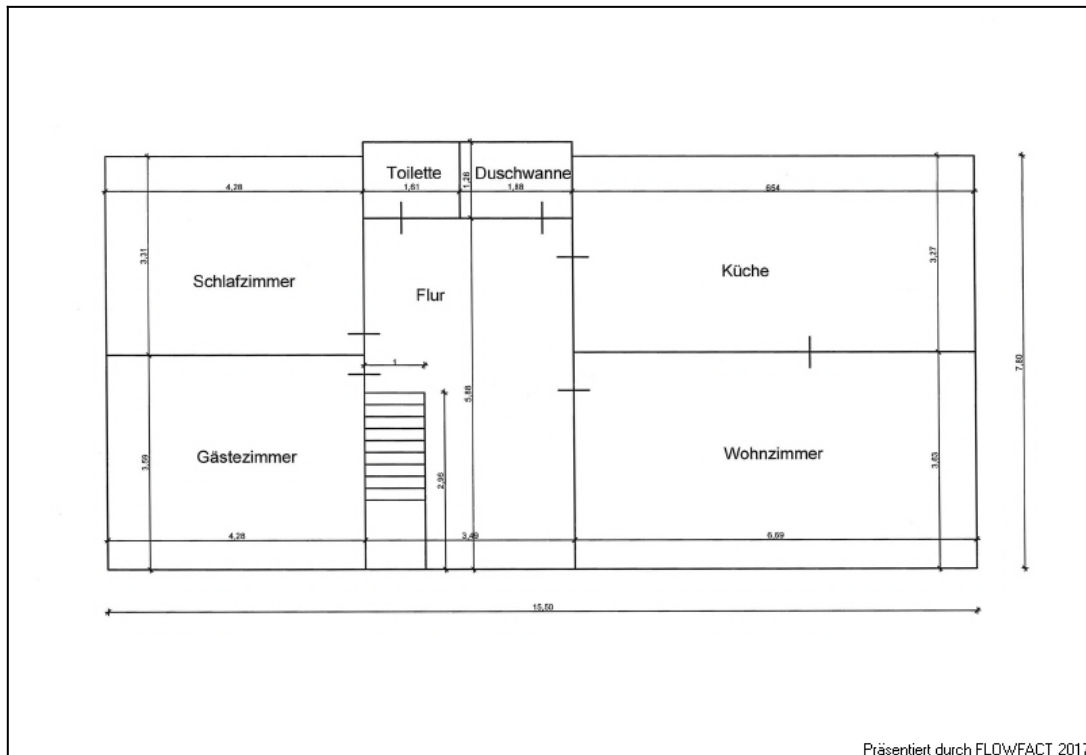

Präsentiert durch FLOWFACT 2017

# REPPE

## IMMOBILIEN

**Titel: Lageplan**  
**Untertitel: Callenberg**



geoportal.sachsen.de  
10.03.2026

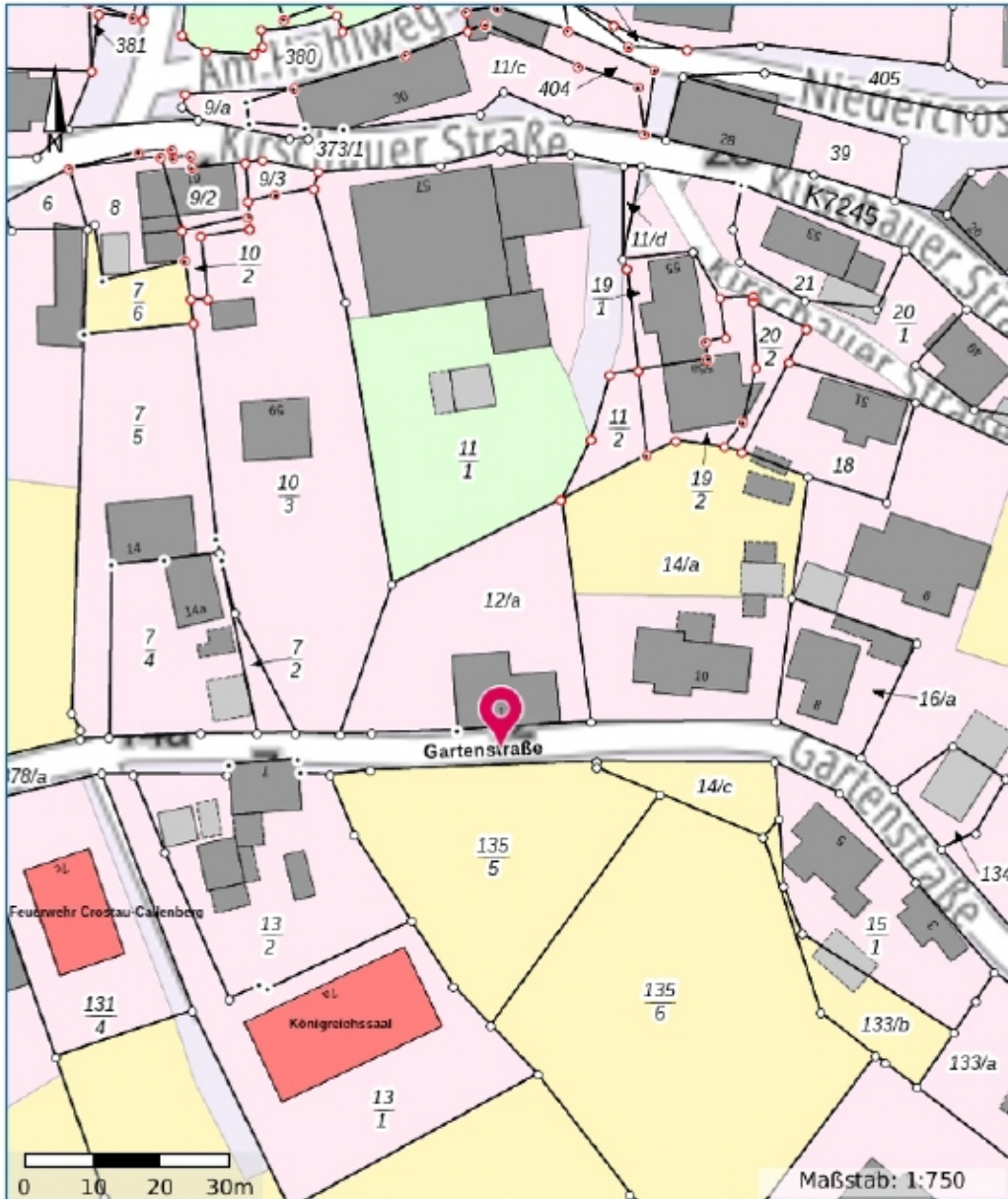

Landesamt für Geobasisinformation Sachsen (GeoSN)  
Olbrichtplatz 3, 01099 Dresden

[servicedesk@geosn.sachsen.de](mailto:servicedesk@geosn.sachsen.de) [0351 8283 - 8420](tel:0351-8283-8420)  
[www.geosn.sachsen.de](http://www.geosn.sachsen.de)

LANDESAMT FÜR  
GEOBASISINFORMATION



Landesamt  
SACHSEN

Präsentiert durch FLOWFACT 2017